

ELEWACJA BOCZNA TYLNA

odcięcie tynku do poziomu ~1,30 nad  
cokołem, wykonanie nowego tynku  
cem-wap i strukturalnego,  
malowanie elewacji

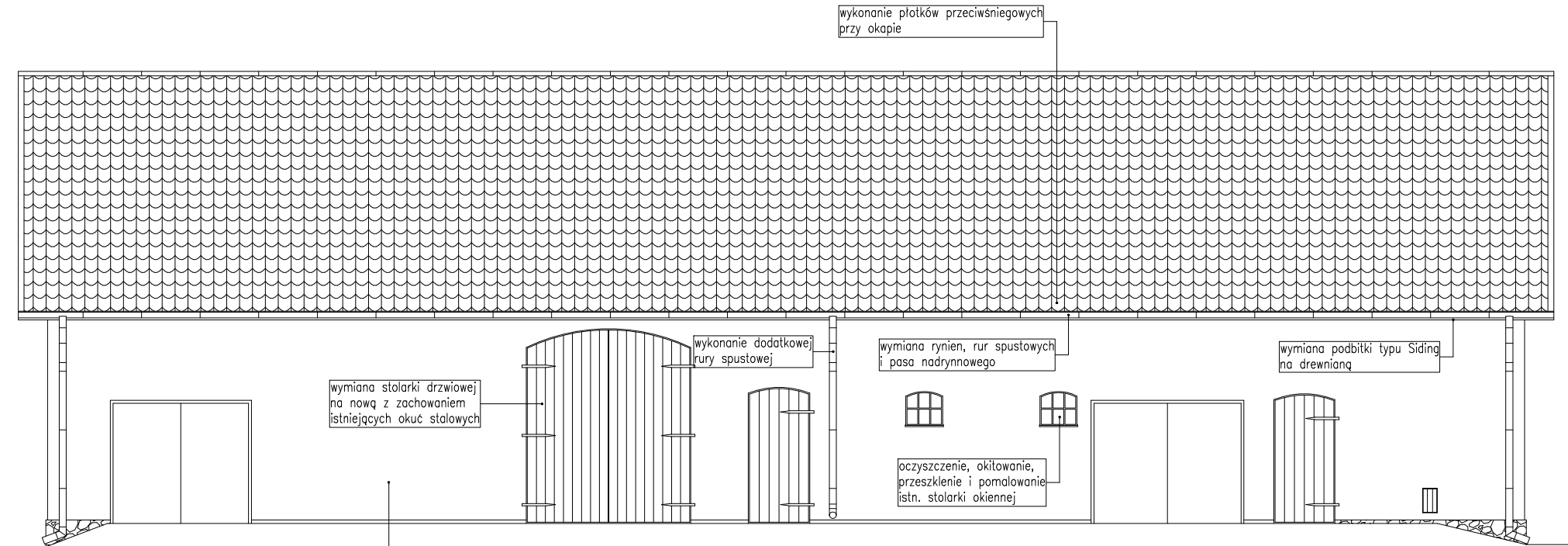

ELEWACJA OD STRONY PODWÓRZA

odcięcie tynku do poziomu ~1,30 nad  
cokołem, wykonanie nowego tynku  
cem-wap i strukturalnego,  
malowanie elewacji

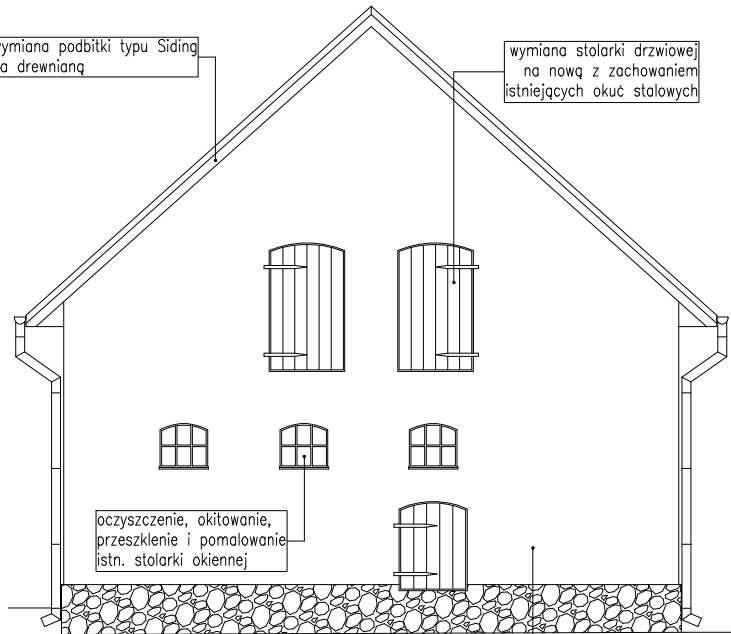

ELEWACJA BOCZNA OD STRONY WJAZDU

odcięcie tynku do poziomu ~1,30 nad  
cokołem, wykonanie nowego tynku  
cem-wap i strukturalnego,  
malowanie elewacji

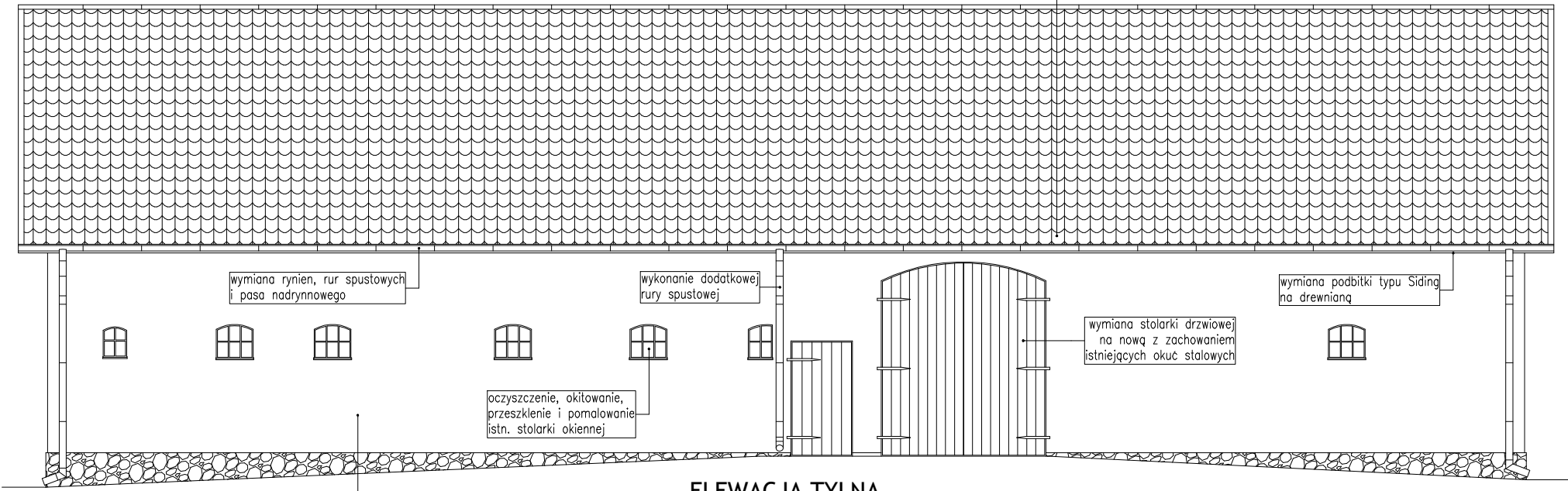

ELEWACJA TYLNA

odcięcie tynku do poziomu ~1,30 nad  
cokołem, wykonanie nowego tynku  
cem-wap i strukturalnego,  
malowanie elewacji

| ELEWACJE                             |  |                             |   |
|--------------------------------------|--|-----------------------------|---|
| OBIEKT                               | REMONT BUDYNKU GOSPODARCZEGO -<br>LEŚNICTWO BURSZTYNOWO                | SKALA RYS.:<br><b>1:100</b> | DATA:<br>06.2022 r.<br><br>NR RYS.:<br><b>B-1</b> |
| ADRES                                | LIPINKI 1; 86-160 LIPINKI<br>DZ. NR 3017/1                             |                             |   |
| INWESTOR                             | NADLEŚNICTWO DĄBROWA<br>UL. LEŚNA 25; 86-131 JEŻEWO                    |                             |   |
| Projektant                           | Nr uprawnień   | Branża                      | Podpis  |
| JANUSZ GRABOWSKI<br>inż. budownictwa | KUP/0030/PWOK/09<br>w spec. konstrukcyjno-budowlanej<br>bez ograniczeń | BUDOWLANA<br>Projektant     |   |